

## Besuch bei Frosch & Co.

**Samstag, 11. April 2015, 15:00 Uhr, ca. 2 Std.**

**Ort** Froschhaus in Göcklingen (gegenüber  
Parkplatz Kaiserbacher Mühle)  
**Leitung** Harry Winkler, Ilbesheim  
**Kontakt** 06340/8649, vorsitz2@storchenverein.de

Etwa 20 verschiedene Arten aus der Klasse der Amphibien leben in Deutschland. Aber alle zusammen auf einmal betrachten kann man sie natürlich nicht, außer im Froschhaus in Göcklingen. Der bekannte Amphibienexperte Harry Winkler wird uns durch das Reich der Lurche führen.

---

## Vogelstimmenwanderung

**Sonntag, 10. Mai 2015, 7:00 Uhr, ca. 2 Std.**

**Ort** Bahnhofsteppung Schweighofen  
**Leitung** Tobias Wirsing  
**Kontakt** 06340/918596, vorsitz1@storchenverein.de

Grenzüberschreitende Vogelstimmenwanderung. Der Karlsruher Ornithologe Tobias Wirsing kennt sich auch mit den Rufen der seltensten Vögel aus und weiß Geschichten zu ihnen zu erzählen.

---

## Käferexkursion zur Holunderblüte

**Sonntag, 17. Mai 2015, 9:00 Uhr, ca. 2,5 Std.**

**Ort** Ortsausgang Scheibenhardt nach Büchelberg,  
Waldrand (Hardeneck)  
**Leitung** Walter Jenkel  
**Kontakt** 06340/918596, vorsitz1@storchenverein.de

Wenn die Blüten des Holunders den Frühsommer ankündigen, tummeln sich unzählige Insekten auf den cremefarbenen Blütenständen. Hier kann man auch interessante Käfer beobachten – wie etwa die metallisch schimmernden Rosenkäfer. Mit ihrer klassischen Form und ihrem angenehmen Geruch sprechen sie uns Menschen besonders an. Aber es gibt noch viele weitere faszinierende Arten, die wir bei der von Walter Jenkel geführten Tour entdecken werden.

## Exkursion zum Kaiserstuhl

**Sonntag, 7. Juni 2015, 10:30 Uhr, ca. 3 Std.**

**Ort** Vogtsburg - Altvogtsburg, Parkplatz Kirche  
**Leitung** Vorstandsmitglieder des Storchenvereins  
**Kontakt** 06340/918596, vorsitz1@storchenverein.de

Auf dem runden Gipfel des Badbergs, der aus Halbtrockenrasen besteht, wachsen viele seltene, wärmeliebende Pflanzen, und wir begegnen dort seltenen Tieren, die es in Deutschland fast nur hier gibt, z.B. Smaragdeidechsen und Schmetterlingshafte. Insbesondere gibt es viele Schmetterlinge zu beobachten.

Wir treffen uns um 08:15 Uhr am Parkplatz des Schwimmbads in Steinfeld, um Fahrgemeinschaften zu bilden.

---

## Botanische Fahrradexkursion

**Samstag, 20. Juni 2015, 14:00 Uhr, ca. 3 Std.**

**Ort** Bahnhofsteppung Schweighofen  
**Leitung** Daniel Blocher  
**Kontakt** 0033 388/941549, france@storchenverein.de

Eine grenzüberschreitende Velo-Expedition zu den im Bienwald heimischen fleischfressenden Pflanzen und anderen botanischen Besonderheiten. Der Elsässer Arzt Daniel Blocher weiß auch viel zur medizinischen Anwendung von Wildpflanzen und der geografischen Verbreitung von Arzneipflanzen zu berichten.

Bei Regen fällt die Tour aus.

---

## Kräuterführung

**Samstag, 27. Juni 2015, 10:00 Uhr, ca. 2 Std.**

**Ort** Parkplatz Schwimmbad Steinfeld  
**Leitung** Mario Fassen  
**Kontakt** 0033 388/543179, botanik@storchenverein.de

Während der Entdeckungstour entlang des Bienwaldrandes geht es darum, einheimische Wildkräuter erkennen, riechen und schmecken zu lernen. Der Heilpraktiker Mario Fassen sammelt selbst viel Wildgemüse, gibt Tipps zur Zubereitung und kann allerlei Historisches zu den Pflanzen erzählen.

## Spinnenexkursion

**"Achtbeinige Räuber im Bienwald"**

**Sonntag, 23. August 2015, 10:00 Uhr, ca. 3 Std.**

**Ort** Parkplatz Schwimmbad Steinfeld  
**Leitung** Prof. Norbert Leist  
**Kontakt** 06340/918596, vorsitz1@storchenverein.de

Prof. Norbert Leist ist ein ausgewiesener Spinnen-Fachmann. Er versteht es, die ungewöhnlichen, faszinierenden Seiten der Achtbeiner in einem neuen Licht darzustellen. Sie werden überrascht und begeistert sein.

---

## Schneckenexkursion

**zum Klingbach bei Rohrbach**

**Sonntag, 20. Sept. 2015, 11:00 Uhr, ca. 3 Std.**

**Ort** A65 Ausfahrt Rohrbach / Mitfahrerparkplatz  
**Leitung** Andrea Tappert, Edenkoben  
**Kontakt** 06340/918596, vorsitz1@storchenverein.de

Ziemlich genau in der Mitte des 38 Kilometer langen Bachlaufs des Klingbachs finden wir eine kleinstrukturierte, reichhaltige Landschaft mit vielen Biotopen vor. Das mögen auch Schnecken, und dementsprechend werden unsere Referentin und die Exkursionsteilnehmer dort eine große Vielfalt finden, die man aus den Hausgärten und den Weinbergen nicht kennt. Es gibt zu ihnen auch viele interessante Geschichten...

---

## Fahradexkursion im Bienwald

**Sonntag, 11. Okt. 2015, 9:30 Uhr, ca. 2,5 Std.**

**Ort** Bienwaldmühle, Parkplatz  
**Leitung** Johannes Becker, Forstamt Bienwald  
**Kontakt** 06340/918596, vorsitz1@storchenverein.de  
**Info** [www.wald-rlp.de/forstamt-bienwald.html](http://www.wald-rlp.de/forstamt-bienwald.html)

Neben Jahrhunderte alten Eichen von knorriger Gestalt und enormer Dimension kommen im Bienwald auch viele andere besondere Bäume vor. Bei der Fahrradexkursion lernen Sie einige davon kennen, erfahren vieles zu deren Geschichte, aber auch zur aktuellen Bewirtschaftung und ökologischen Bedeutung des Bienwaldes.



# Veranstaltungen 2015

---

Storch

Biotop

Landschaft

---

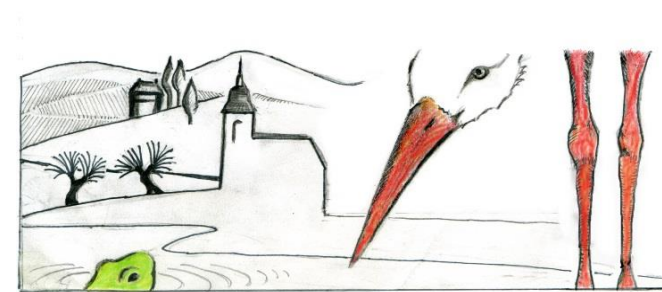

[www.storchenverein.de](http://www.storchenverein.de)

## Der Storchenverein

---

Wir blicken auf mehr als 25 Jahre erfolgreichen Einsatzes für Storch, Biotop und Landschaft zurück.

Auch 2015 laden wir Sie wieder herzlich zu unseren Veranstaltungen ein. Die Teilnahme ist wie bisher kostenlos. Gerne können Sie unsere Arbeit durch eine Mitgliedschaft (10 € Jahresbeitrag) oder eine Spende unterstützen.

Verein zum Schutz des Weißstorchs  
Viehstrich und Aktion  
Biotop- und Landschaftsschutz e.V.

**Prof. Horst Tarschewski (1. Vorsitzender)**

Bachstr. 3  
76889 Steinfeld  
Tel. 06340 / 918596  
[vorsitz1@storchenverein.de](mailto:vorsitz1@storchenverein.de)

**Gabriele Meder-Schumacher (2. Vorsitzende)**

Hauptstr. 27  
76889 Niederotterbach  
Tel. 06340 / 8649  
[vorsitz2@storchenverein.de](mailto:vorsitz2@storchenverein.de)

VR Bank Südliche Weinstraße eG  
BIC GENODE61BZA  
IBAN DE25 5489 1300 0014 211004

